

BOIS LÉGER | LAMINÉ | INSONOBOIS (SOPREMA), CONTREPLAQUÉ 5/8" T&G, SYSTÈME ACOUSTIVIBE | FLOTTANT

Performance acoustique

AllC: 52 à 55

ASTC: 53 à 56

DÉTAILS DE L'ASSEMBLAGE

STRUCTURE

Bois léger

COMPOSANTES DE L'ASSEMBLAGE

Insonobois (Soprema), Contreplaqué 5/8" T&G, Système Acoustivibe

TYPE DE PLANCHER

Laminé

TYPE D'INSTALLATION DE PLANCHER

Flottant

TYPE DE PLAFOND

Isolateur acoustique

NOMBRE DE GYPSE

2



***AUTRES ISOLATEURS DE PLAFOND DISPONIBLES :**

- [RSIC-1](#)
- [RC-1 BOOST](#)
- [TECSOUND CLG 3900](#)

INSONOBOIS (SOPREMA)



[Plus de détails](#)

SYSTÈME ACOUSTIVIBE

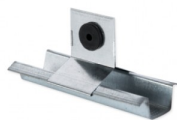

[Plus de détails](#)