

**BOIS LÉGER | LAMINÉ | FERMACELL 2E32, CONTREPLAQUÉ 5/8" T&G, ACOUSTITECH VP, SYSTÈME ACOUSTIVIBE | FLOTTANT**

Performance acoustique

AllC: 58 à 62

ASTC: 59 à 61

**DÉTAILS DE L'ASSEMBLAGE**

**STRUCTURE**

Bois léger

**COMPOSANTES DE L'ASSEMBLAGE**

Fermacell 2E32, Contreplaqué 5/8" T&G, AcoustiTECH VP, Système Acoustivibe

**TYPE DE PLANCHER**

Laminé

**TYPE D'INSTALLATION DE PLANCHER**

Flottant

**TYPE DE PLAFOND**

Isolateur acoustique

**NOMBRE DE GYPSE**

2



**\*AUTRES ISOLATEURS DE PLAFOND DISPONIBLES :**

- [RSIC-1](#)
- [RC-1 BOOST](#)
- [TECSOUND CLG 3900](#)

**FERMACELL 2E32**

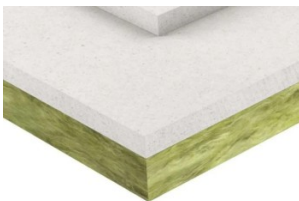

Plus de détails

**ACOUSTITECH VP**



Plus de détails

**SYSTÈME  
ACOUSTIVIBE**

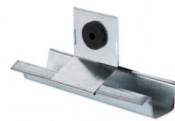

Plus de détails