

BOIS LÉGER | CÉRAMIQUE | SOPRAWAY NG2 (SOPREMA), CONTREPLAQUÉ 5/8" T&G, SYSTÈME ACOUSTIVIBE | MORTIER

Performance acoustique

AIIC: 47 à 52

ASTC: 54 à 57

DÉTAILS DE L'ASSEMBLAGE

STRUCTURE

Bois léger

COMPOSANTES DE L'ASSEMBLAGE

Sopraway NG2 (Soprema), Contreplaqué
5/8" T&G, Système Acoustivibe

TYPE DE PLANCHER

Céramique

TYPE D'INSTALLATION DE PLANCHER

Mortier

TYPE DE PLAFOND

Isolateur acoustique

NOMBRE DE GYPSE

2



SOPRAWAY NG2 (SOPREMA)



[Plus de détails](#)

SYSTÈME ACOUSTIVIBE

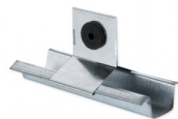

[Plus de détails](#)