

BOIS LÉGER | CÉRAMIQUE | FERMACELL 2E31, CONTREPLAQUÉ 5/8" T&G, MORTIER, SYSTÈME ACOUSTIVIBE | MORTIER

Performance acoustique

AIIC: 52 à 56

ASTC: 60 à 62

DÉTAILS DE L'ASSEMBLAGE

STRUCTURE

Bois léger

COMPOSANTES DE L'ASSEMBLAGE

Fermacell 2E31, Contreplaqué 5/8" T&G,
Mortier, Système Acoustivibe

TYPE DE PLANCHER

Céramique

TYPE D'INSTALLATION DE PLANCHER

Mortier

COLLE

Mortier (Min. ANSI 118.4)

TYPE DE PLAFOND

Isolateur acoustique

NOMBRE DE GYPSE

2



FERMACELL **2E31**



[Plus de détails](#)

SYSTÈME **ACOUSTIVIBE**

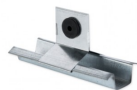

[Plus de détails](#)